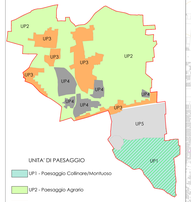

UNITA' DI PAESAGGIO

- UP1 - Paesaggio Collinare/Montuoso
- UP2 - Paesaggio Agrario
- UP3 - Paesaggio degli insediamenti consolidati
- UP4 - Paesaggio Cave
- UP5 - Paesaggio Infrastrutturale

ELEMENTI DI RICONOSCIBILITA' DEL SISTEMA AMBIENTALE

ELEMENTI AREALI

- Seminativi e colture miste
- Boschi
- Cave

ELEMENTI LINEARI

- Regi Lagni

ELEMENTI DI RICONOSCIBILITA' DEL SISTEMA ANTROPICO STORICO

ELEMENTI AREALI

- Nuclei storici

ELEMENTI LINEARI

- Rete stradale storica

ELEMENTI DI RICONOSCIBILITA' DEL SISTEMA ANTROPICO RECENTE

ELEMENTI AREALI

- Insediamenti
- Insediamenti dispersi nel sistema agricolo
- Insediamenti dispersi sulle pendici del sistema montuoso

ELEMENTI LINEARI

- Autostrada
- Statale
- Circumvesuviana

ELEMENTI PUNTUALI

- Insediamenti produttivi
- ISR
- S.A.P. Napoli
- Discariche Paenzano

PUC Tufino

COMUNE DI
TURINO
PROVINCIA DI NAPOLI

PROGETTAZIONE URBANISTICA VALUTAZIONE AMBIENTALE STRATEGICA
ARCH. ANGELO PRINCIPE
ARCH. MARIA GRAZIA MARINO
CON:
ARCH. GIUSEPPE NUNZIATO
ARCH. MICHELA PRINCIPE
ESPERTO GIUSEPPE PAPARO

STUDI GEOLOGICI
DOTT. GIOVANNITTA NOCERINO
DOTT. MARCO ARRIETO

STUDI AGRONOMICI
DOTT. ANGELO ARRIETO

PIANO DI DOMIZIANA AGORIA
ARCH. SALVATORE MONTEFORTE

STUDI ARCHEOLOGICI
DOTT.SSA MARIA LUCIA FORNIS

URBANICO
DOTT. MICHELE MATONO

GIP
ING. MARIO MORCIANELLO

PIANO URBANISTICO COMUNALE

Caratteri morfologici, percettivi e paesaggistici del territorio - le unità di Paesaggio

SCALA 1:5000

DATA:
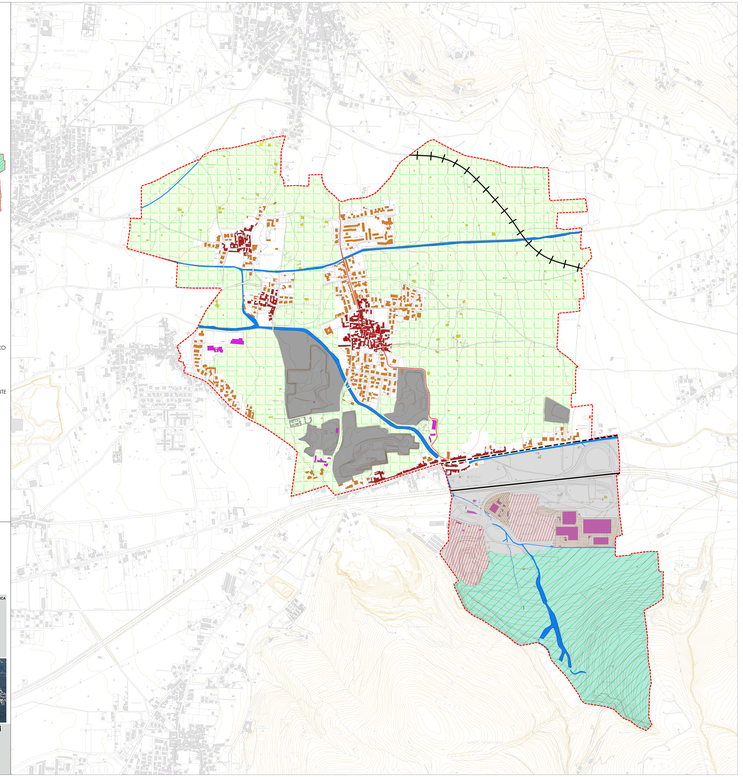
B 2.3