Rete fognaria esistente

Rete fognaria di progetto in fase di realizzazione

Pozzetto di progetto

Derivatore di progetto

Bacino 1 (ha=82.69)

Bacino 2 (ha=0.57)

Bacino 3 (ha=10.42)

Bacino 4 (ha=53.41)

Bacino 5 (ha=41.25)

Bacino 6 (ha=0.51)

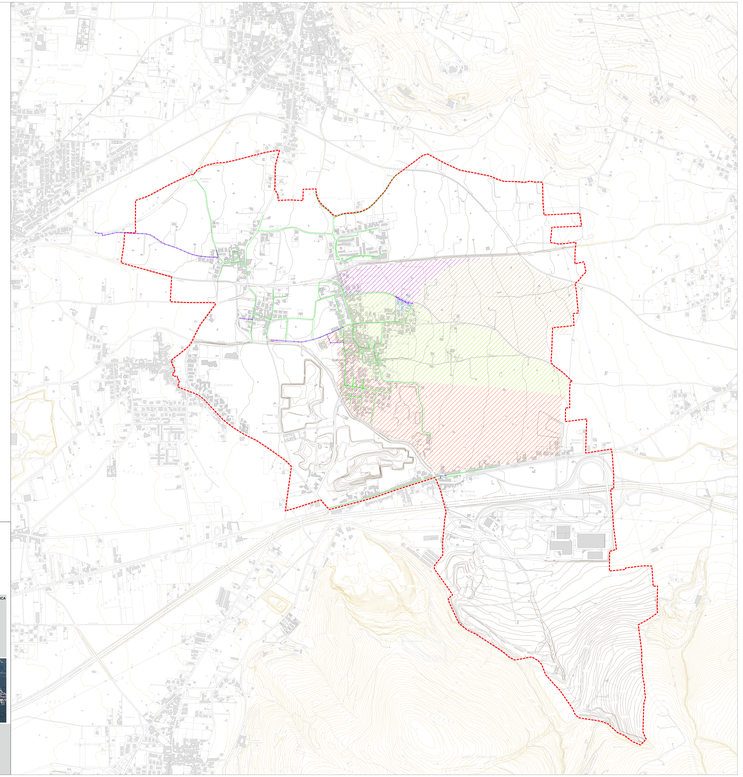

PUC Tufino

COMUNE DI
TUFINO
PROVINCIA DI NAPOLI

PROGETTAZIONE URBANISTICA VALUTAZIONE AMBIENTALE STRATEGICA
RTP - MATE A.T.P.
Coordinatore RTP - Responsabile Unico
Urbanistica
ARCH. GIUSEPPE MUSCOLO
ARCH. MICHELA PIRALLI
ARCH. ALESSIA CAPUANO

STUDI GEOLOGICI
DOTT. GIOVANNITE NOCERINO

STUDI AGRONOMICI
DOTT. MIRELLA IMPROTA

PIANO DI ZONIZZAZIONE ACUSTICA
ARCH. SALVATORE MONTEFUSCO

STUDI ARCHEOLOGICI
DOTT.SSA MARIA LUCIA FORNIS

GRAFICO
DOTT. MICHELE MICCIO

GIP
REF. GIUSI - MICHCARELLO

PIANO URBANISTICO COMUNALE

Rete fognaria

SCALA 1:5000

DATA:

B 4.2