LA CITTA' STORICA

TIPOLOGIA EDILIZIA

- Palazzetto
- Edifici a blocco semplice prevalentemente isolato
- Edifici di base blocco a formazione della cortina lungo via San Bartolomeo
- Edifici di base blocco a formazione della cortina lungo la Statale 7 bis
- Edifici di base blocco a formazione di cortili
- Edifici plurifamiliari
- Edifici unifamiliari
- Edifici in linea
- Villini semplici
- Edifici provvisori - baracche - depositi
- Capannoni
- Edifici non classificabili - Ruderi
- Edifici non classificabili - Ruolici
- Edifici religiosi
- Attrezzature
- Stabilimento smaltimento rifiuti - STIR
- Casello Autostradale
- Distributore carburante

PUC Tufino

COMUNE DI
TURNO
PROVINCIA DI NAPOLI

PROGETTAZIONE URBANISTICA VALUTAZIONE AMBIENTALE STRATEGICA
ARCH. GIULIA
ARCH. MARIA GRAZIA MARIA GRAZIA
CITTA'
ARCH. GIUSEPPE RUCCCO
ARCH. MARIO PIRRILLI
DOTT.SSA SILVIA PAPARO

STUDI GEOLOGICI
DOTT. GIOVANNITE NICOSIANO
DOTT. MARCO MINUTO

STUDI AGRONOMICI
DOTT. MIRKO LIBRICCI

PIANO DI DOMICILIAZIONE ACQUEDICA
ARCH. SALVATORE MONTEFORTE

STUDI ARCHEOLOGICI
DOTT.SSA MARIA LUCIA FIORINI

SINDACO
DOTT. MICHELE IAPICINO

RUP
ING. DOTT. MICHELARELLO

PIANO URBANISTICO COMUNALE

Tipologia edilizia

SCALA: 1:5000

DATA:
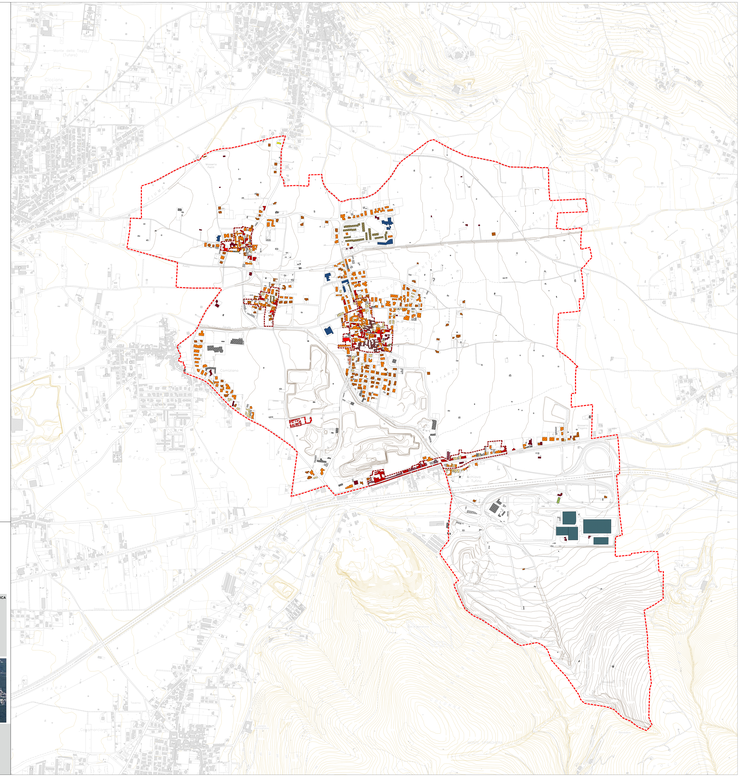
C 2.1